

5 Toutes zones\_C5\_Coupe Trans  
Ech : 1 : 500

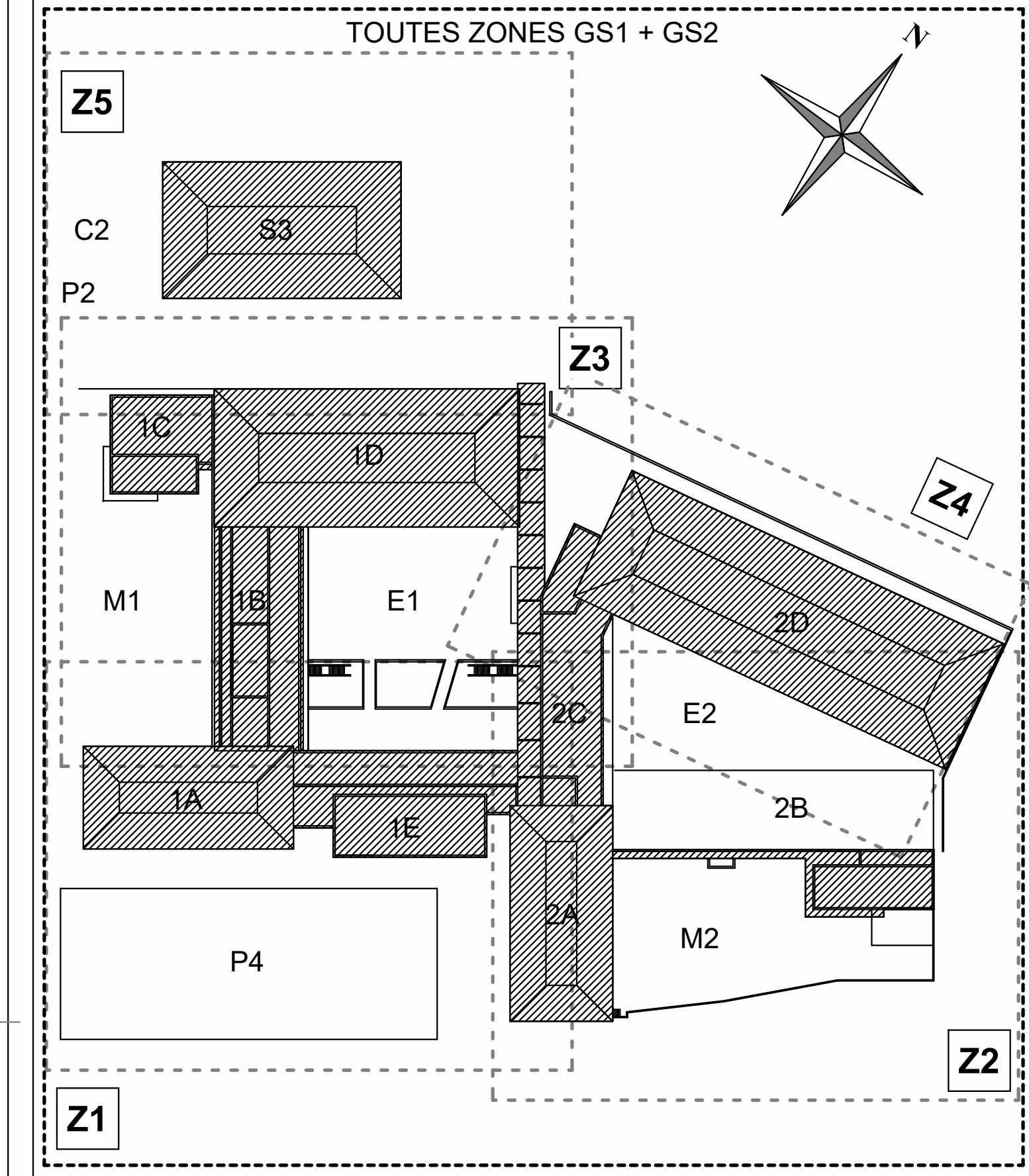

|       |                            |  |          |
|-------|----------------------------|--|----------|
| 00.22 | Révision 22                |  | 31/10/23 |
| NUM   | DESCRIPTION DE LA REVISION |  | DATE     |

CONSTRUCTION DU NOUVEAU GROUPE SCOLAIRE DE LA BAUME ET D'UNE SALLE POLYVALENTE



PC3.3 - Toutes zones\_Coupes générales

| Auteur du document  | Architecte Mandataire   | Architecte Associé   | BET Structure   |
|---|---|--|---|
|   | Frédéric PASQUALINI E.I.<br>5, Rue Cozza<br>83700 ST RAPHAEL                          | ATELIER 5<br>5, Rue Cozza<br>83000 TOULON  | INGÉNIERIE 84<br>40 av. de la 1ère DB<br>84306 CAVAILLON                        |
|   | <b>BET VRD</b><br>INFRACONSULT<br>188, Allée des résistants<br>83700 ST-RAPHAEL       | <b>BET Fluides</b><br>OEVI Ingénierie<br>148 Chemin des Aires<br>83390 PUGET-VILLE                             | <b>Économiste</b><br>SNAPSE<br>140, rue du Mas de Fustier<br>83390 PUGET-VILLE  |
| <b>BET Acoustique</b><br>VENATHEC<br>730, rue René Descartes<br>13100 AIX EN PROVENCE | <b>BET Hydraulique</b><br>ALIZEE ENVIRONNEMENT<br>2 Rue Simone Veil<br>34 920 LE CRES | <b>SSI</b><br>SARL SALAMANDRE<br>45, rue notre dame du peuple<br>83300 DRAGUIGNAN                              | <b>BDM / STD / FLJ</b><br>SOWATT<br>315, chemin de l'Hourmé<br>06640 ST JEANNET |
| <b>BET Cuisine</b><br>ECCI<br>31 rue Paul Préboist<br>13013 Marseille                 | <b>Paysagiste</b><br>EURL MARC RICHIER<br>2 Rue Simone Veil<br>34 920 LE CRES         | <b>Études environnementales</b><br>TINE ETUDE Ingénierie<br>30 chemin de Saint-Pierre<br>06620 LE BAR SUR LOUP |   |

PC -

|           |  |                 |
|-----------|--|-----------------|
| Source :  | Ech : 1 : 500  | Date : 31/10/23 |
| Doc. n° : | GSB-AT5-PC-ARC-TZ-TN-CPE-PC3.3 - Toutes zones_Coupes générales - Rev. 00.22 .PDF |                 |

| PROJET | ENTRÉ. | PHASE | DISC. | ZONE | NIV. | TYPE | TITRE DU DOCUMENT                     | REV.  | EXT. |
|--------|--------|-------|-------|------|------|------|---------------------------------------|-------|------|
| GSB    | AT5    | PC    | ARC   | TZ   | TN   | CPE  | PC3.3 - Toutes zones_Coupes générales | 00.22 | PDF  |

6 Toutes zones\_C6\_Coupe Longi  
Ech : 1 : 500

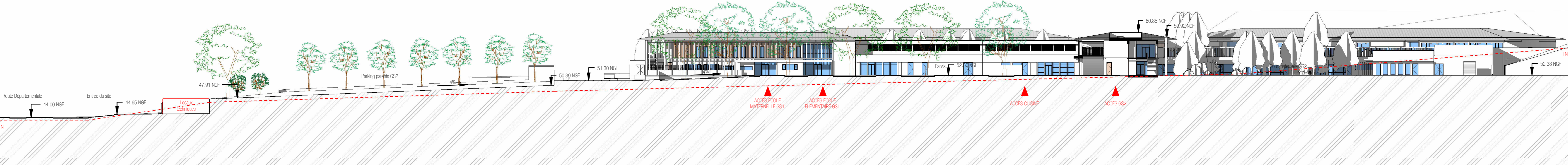

02/11/2023 14:18:22